



Hochschule
Kaiserslautern
University of
Applied Sciences



Der Fachbereich **Bauen und Gestalten** und seine Studiengänge

Informationen / Basisdaten

Der Fachbereich **Bauen und Gestalten** und seine Studiengänge

Architektur BA MA

Innenarchitektur BA MA

Bauingenieurwesen BA MA

Virtual Design BA MA

gesamt ca. 1280 Studierende

30 Professoren

Historie FB Bauen und Gestalten

- Der Ursprung : Fachbereich Architektur und Innenarchitektur + Fachbereich Bauingenieurwesen
- Neuer Studiengang: Virtual Design ab WS 2003/2004
- Zusammenlegung der 4 Studiengänge zum Fachbereich Bauen und Gestalten: SS 2006

Historie FB Bauen und Gestalten

- Umstellung Diplom/ BA MA
- Neuer Studiengang: Virtual Design MA
WS 2017/2018
- Fachbereichsentwicklungspläne
 - 2008-2011
 - 2012-2016
 - 2018-2021

„Peripherie“ FB Bauen und Gestalten

FORSCHUNG :

Forschungsschwerpunkt **NAPUD** seit 2009

(Nachhaltige Produkte und Dienstleistungen)

Basis :

„kleine“ Grundfinanzierung aus HS Budget, inhaltlich durch Forschungsausschuss gemonitort

Hilfestellung durch Referat Forschung

INBG: Institut Nachhaltiges Bauen und Gestalten(In-Institut)

Weiterbildung :

TAS : Technische Akademie Südwest (An-Institut)

„Peripherie“ FB Bauen und Gestalten

FORSCHUNG :

INBG: Institut Nachhaltiges Bauen und Gestalten(In-Institut)

Drittmittelinwerbung

wichtiger Themenbereich **Nachhaltigkeit** (transdisziplinär)

Melting-Pot unterschiedlicher Disziplinen, z.B. auch BWL
und Verfahrenstechnik als FB-Externe

Forschungsschwerpunkt NAPUD wird interdisziplinär und standortübergreifend + FB-Übergreifend

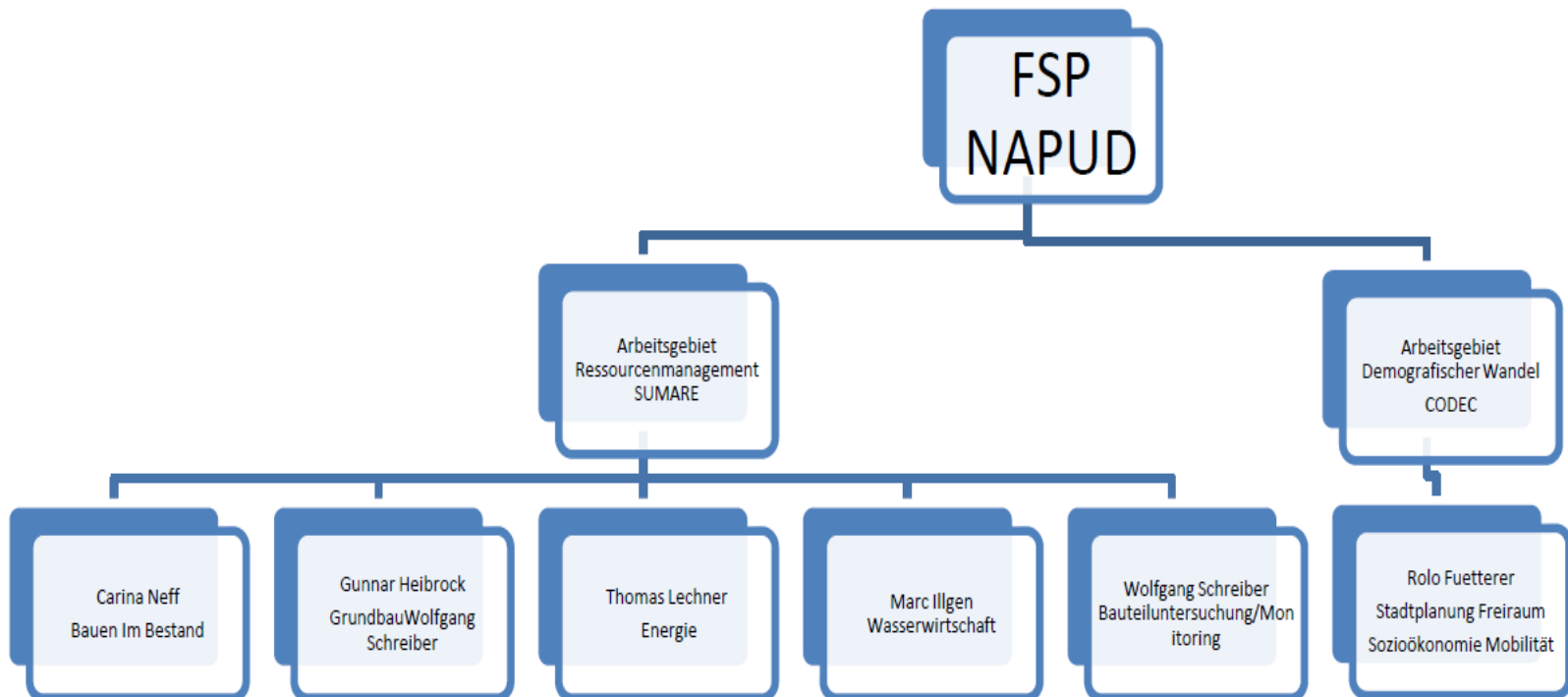

Welche Fragen sind für einen funktionierenden FB notwendig :

Wie können wir besser werden ?

Wie können **wir zusammen besser werden ?**

Wie ergänzen wir uns gegenseitig ?

Wer hat Interesse an einem schwachen Studiengang ?

Grundsätzliches :

**Wir sind alle
unterschiedlich**

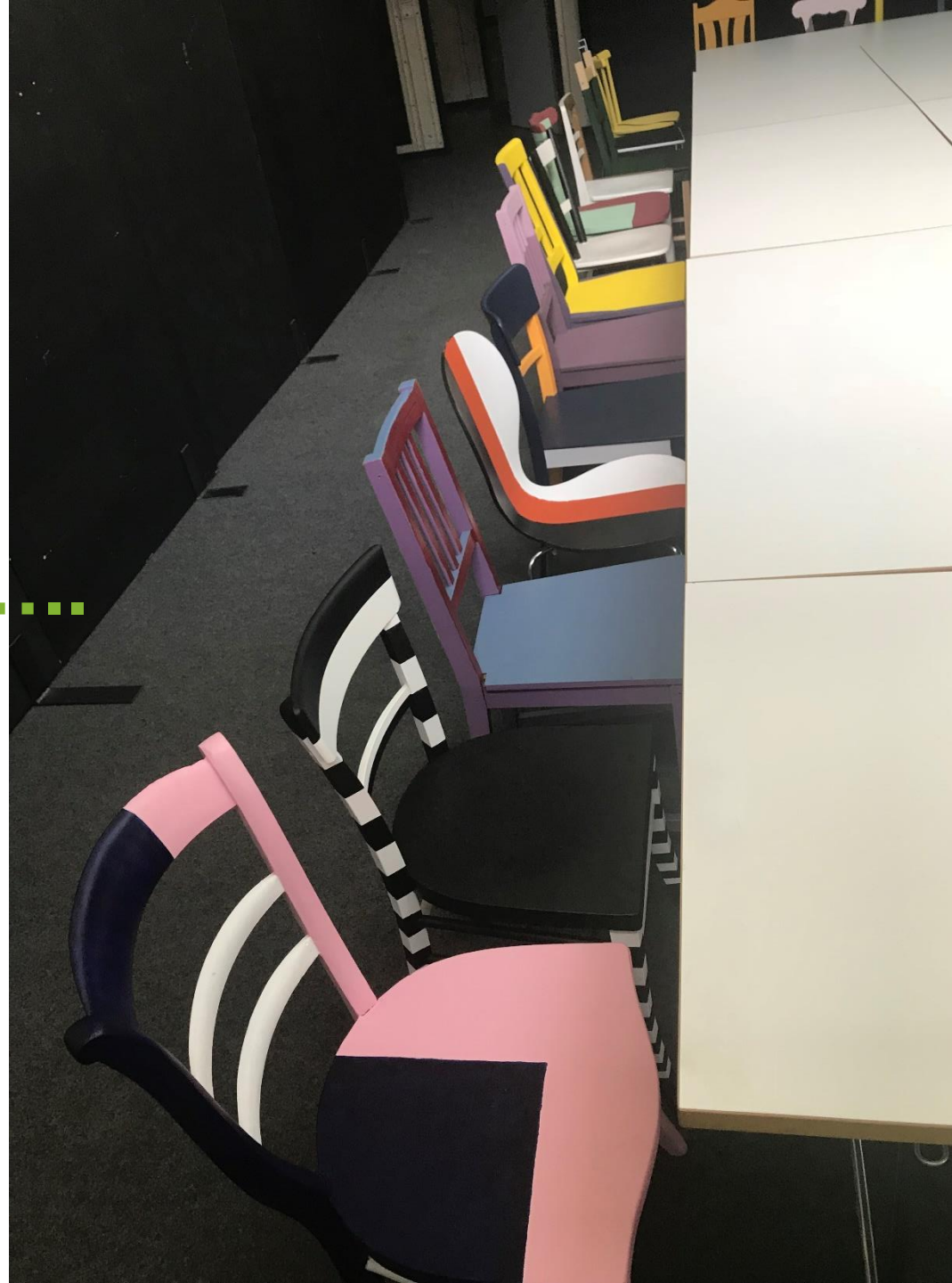

Grundsätzliches :

**Wir sind alle
unterschiedlich
aber zugewandt**

**Netzwerker-Qualitäten sind gefragt
... interessant bei Neubesetzungen**

Ein Fachbereich ist ein Soziotop : Die Eigengruppe und die Fremdgruppe Wie gehen wir miteinander um ?



3 Kampf :
Stellen
Räume
Geld :
Oberstes Prinzip :
Diskutieren
und Einigen



**Welche Kommunikationsstrukturen
gibt es im Fachbereich,
in der Geschäftsordnung des FB
verankert ?**

Kommunikationsstruktur im FB

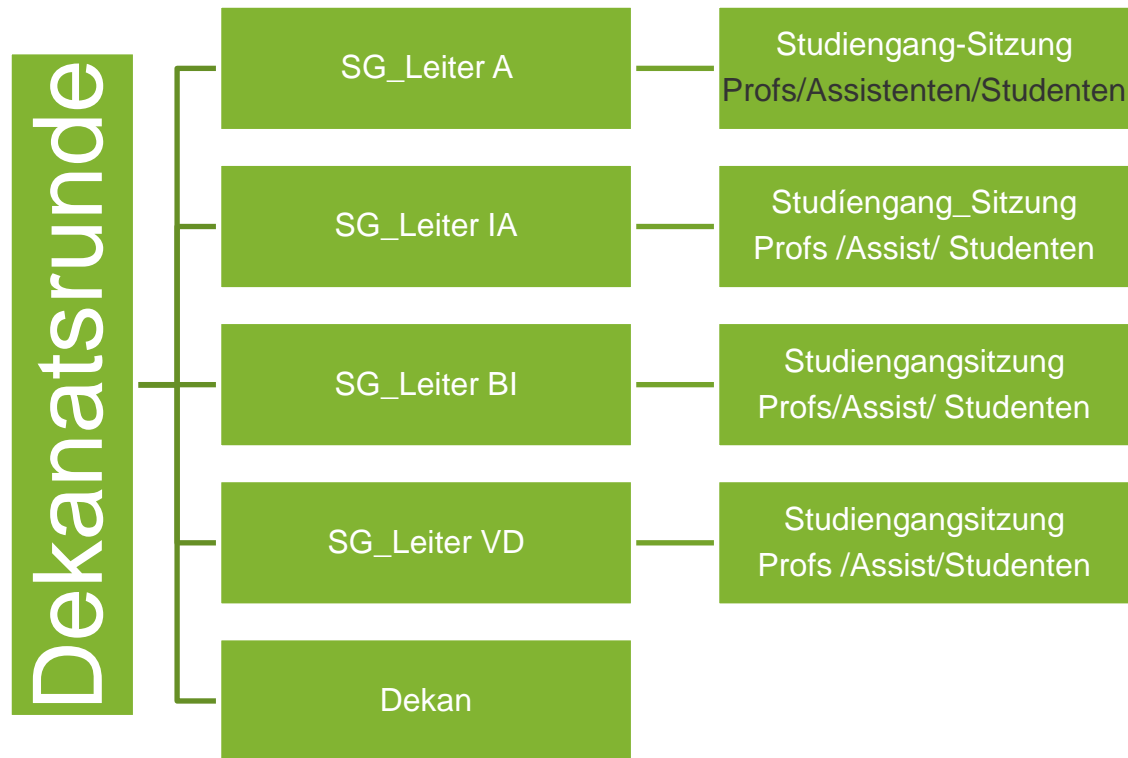

Interne Orga : Die Terminstaffel

Themen
in der Dekanatsrunde

Rücklauf
aus den Studiengängen

Diskurs im FBR

ggf Briefing der Senatsmitglieder

Dekan :
Bericht aus /
Briefing für
Hauptausschuss

HOCHSCHULE KAISERSLAUTERN		FACHBEREICH BAUEN + GESTALTEN	
Semesterterminplan WS 2018/2019		Stand 27.06.2018	
September			
??	??	Klausurtagung	
??	??	Klausurtagung	
12.09.2018	MI	Studien- und berufskundliche Vortragsreihe	ganztägig Kaiserslautern
Oktober			
01.10.2018	MO	Beginn der Lehrveranstaltungen	
01.10.2018	MO	Erstsemestereinführung 1. Tag	ganztägig
02.10.2018	DI	Erstsemestereinführung 2. Tag	ganztägig
03.10.2018	MI	Tag der deutschen Einheit - keine Lehrveranstaltung	
04.10.2018	DO	Vorstellung der Semesterthemen Architektur	10.00 H1
04.10.2018	DO	Vorstellung der Semesterthemen Innenarchitektur	10.00 IA-Aquarium
04.10.2018	DO	Vorstellung der Semesterthemen Virtual Design	10.00 ??
04.10.2018	DO	Semesterbegrüßung	13.00-14.00 A 115
04.10.2018	DO	Dekanatsrunde	14.00/15.45?? Dekanat
10.10.2018	MI	Hauptausschuss	09.00-12.00 Pirmasens
10.10.2018	MI	FBR-Sitzung	15.45 A 102
17.10.2018	MI	Prüfungsausschuss VIA	13.15 I 204
17.10.2018	MI	Prüfungsausschuss BI	14.15 Konferenzraum BI
17.10.2018	MI	Studiengangssitzung Architektur	15.45 A 103
17.10.2018	MI	Studiengangssitzung Bauingenieurwesen	15.45 Konferenzraum BI
17.10.2018	MI	Studiengangssitzung Innenarchitektur	15.45 A 102
17.10.2018	MI	Studiengangssitzung Virtual Design	15.45 I 212
24.10.2018	MI	Hauptausschuss	09.00-12.00 Pirmasens
24.10.2018	MI	Senat	14.00-17.00 Pirmasens
24.10.2018	MI	FASL	15.45 Konferenzraum BI
November			
01.11.2018	DO	Allerheiligen - keine Lehrveranstaltung	
07.11.2018	MI	Jour-Fix HSL	14.00 F3.001
07.11.2018	MI	Dekanatsrunde	15.45 Dekanat
21.11.2018	MI	Hauptausschuss	09.00-12.00 Kaiserslautern
21.11.2018	MI	FBR-Sitzung	15.45 A 102
28.11.2018	MI	Prüfungsausschuss VIA	13.15 I 204
28.11.2018	MI	Prüfungsausschuss BI	14.15 Konferenzraum BI
28.11.2018	MI	Studiengangssitzung Architektur	15.45 A 103
28.11.2018	MI	Studiengangssitzung Bauingenieurwesen	15.45 Konferenzraum BI
28.11.2018	MI	Studiengangssitzung Innenarchitektur	15.45 A 102
28.11.2018	MI	Studiengangssitzung Virtual Design	15.45 I 212
Dezember			
05.12.2018	MI	Hauptausschuss	09.00-12.00 Kaiserslautern
05.12.2018	MI	Senat	14.00-17.00 Kaiserslautern
05.12.2018	MI	FASL	15.45 Konferenzraum BI
12.12.2018	MI	Dekanatsrunde	15.45 Dekanat
13.12.2018	DO	Weihnachtessen	18.00
19.12.2018	MI	Hauptausschuss	09.00-12.00 Zweibrücken
19.12.2018	MI	EDV-Sitzung	14.00
19.12.2018	MI	FBR-Sitzung	15.45 A 102
22.12.2018 bis 03.01.2018	SA MI	Weihnachten - keine Lehrveranstaltung	
Januar			
09.01.2019	MI	Prüfungsausschuss VIA	13.15 I 204
09.01.2019	MI	Prüfungsausschuss BI	14.15 Konferenzraum BI
09.01.2019	MI	Studiengangssitzung Architektur	15.45 A 103
09.01.2019	MI	Studiengangssitzung Bauingenieurwesen	15.45 Konferenzraum BI
09.01.2019	MI	Studiengangssitzung Innenarchitektur	15.45 A 102
09.01.2019	MI	Studiengangssitzung Virtual Design	15.45 I 212
09.01.2019	MI	Vortrag Forschungsfreiemester	18.30 A 115
16.01.2019	MI	Hauptausschuss	09.00-12.00 Zweibrücken
16.01.2019	MI	Senat	14.00-17.00 Zweibrücken
16.01.2019	MI	FASL	15.45 Konferenzraum BI
Februar			

Erkenntnisse :

- _ Wir gehen weiter als das Hochschulgesetz und wollen ausgewogene Präsenz aller Studiengänge im FB-Rat**
- _ Mittelverteilung HSP FB intern geregelt**
- _ Dekan wird zyklisch abwechselnd von den SG gestellt.....man bespricht sich....**

Erkenntnisse :

**- Es gibt eine „Staffel“ der Informationen,
sodass das Gesamtkollegium auf
gleichem Informationsstand ist.**

...ohne Dienstbesprechungen !

**-Studiengang-Sitzungen immer
gleichzeitig ggf. gemeinsam**

Fazit:

- _ Ohne eigene, spezifische Kommunikationsstrukturen ist ein Dialog unter Kollegen und das Selbstverständnis als FB schwer möglich**
- _ Administrativ hilft unsere Grundordnung**
- _ Gremien/Organe laut Hochschulgesetz = Minimalanforderung, aber nicht auskömmlich**

Forschung als Verbundsystem:

Sichtbarkeit, Vielfalt und Wirkung

-Kollegen“Pool“ „Studium generale“

-stimuliert wichtige Kommunikation

**...die nirgendwo formal verankert ist oder gar
einforderbar wäre**

**Freiwilligkeit als Motor ; verlangen wir ja auch
von den Studenten.....**

Studenten im Fachbereich :

_Eine starke Fachschaft und die Einbindung der Studenten in Gremienarbeit ist wichtig für das Studiengangübergreifende Denken und Handeln

_Inhaltliche Verknüpfungen lassen sich durch studiengangübergreifende Lehre erfassen und darstellen

=Das Verständnis untereinander als FBR wächst

Themenfelder :

Forschung/Schwerpunkt :

**Regenschirm Prinzip : Vieles passt darunter = Felder
für Kooperation eröffnen**

Kommunikation :

Eigene Zeitfenster für Diskurs erstellen und einplanen

Assistenten arbeiten auch Studeingangsübergreifend

Interne Organisation Lehre:

Cross-over Fächer als Resultat der FB Profils



Hochschule
Kaiserslautern
University of
Applied Sciences

Vielen Dank,
haben Sie
FRAGEN ?