



HIS-Workshop „Studiengebühren“
am 3./4. Juli 2006 in Hannover

***Die individuelle finanzielle Belastung
der Studierenden***

Fatma Ebcinoğlu

Bei direkter Entrichtung:

- Wie hoch ist die finanzielle Belastung der Studierenden?

Bei Wahrnehmung der Darlehensoption:

- Wie hoch schlagen die Zinsen während des Studiums zu Buche?
- Wie stark werden die Absolventeneinkommen belastet?
- Wie lange dauert die Rückzahlung?
- Wie hoch sind die gesamten Zinszahlungen?

Finanzielle Situation der Studierenden

- Einnahmen (Höhe, Herkunft, ...)
- Ausgaben

Darlehensangebot

- Grundzüge
- Einschätzung der finanziellen Belastung in Abhängigkeit von verschiedenen Faktoren

Studiengebühren bewirken eine Mehrbelastung von

- 500 €/Semester
⇒ 83 €/Monat

Studierende verfügen über

- 767 €/Monat (Durchschnitt) bzw.
- 720 €/Monat (Zentralwert)

⇒ Studiengebühren betragen 11% der durchschnittlichen Lebenshaltungskosten

Quelle: 17. Sozialerhebung (2003)

Ausgewählte Ausgabenpositionen

- Miete 250 €
 - Verpflegung 159 €
 - Fahrtkosten 86 €
 - Kleidung 57 €
 - Lernmittel 37 €
 - Kommunikation 49 €
- +Studiengebühren 83 €

Quelle: 17. Sozialerhebung (2003)

Studierende nach der Höhe der Einnahmen, in %

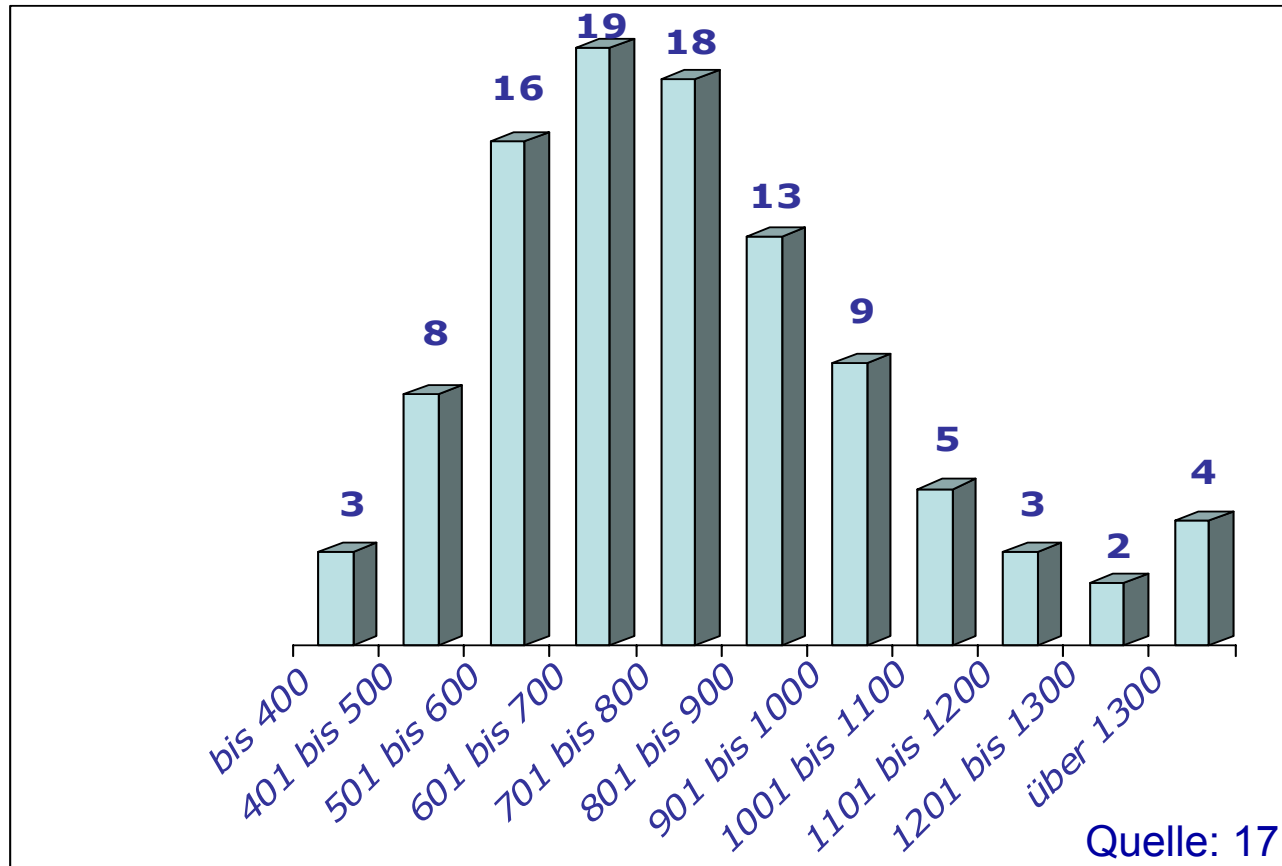

25% ≤ 590 €

50% ≤ 720 €

75% ≤ 890 €

Quelle: 17. Sozialerhebung (2003)

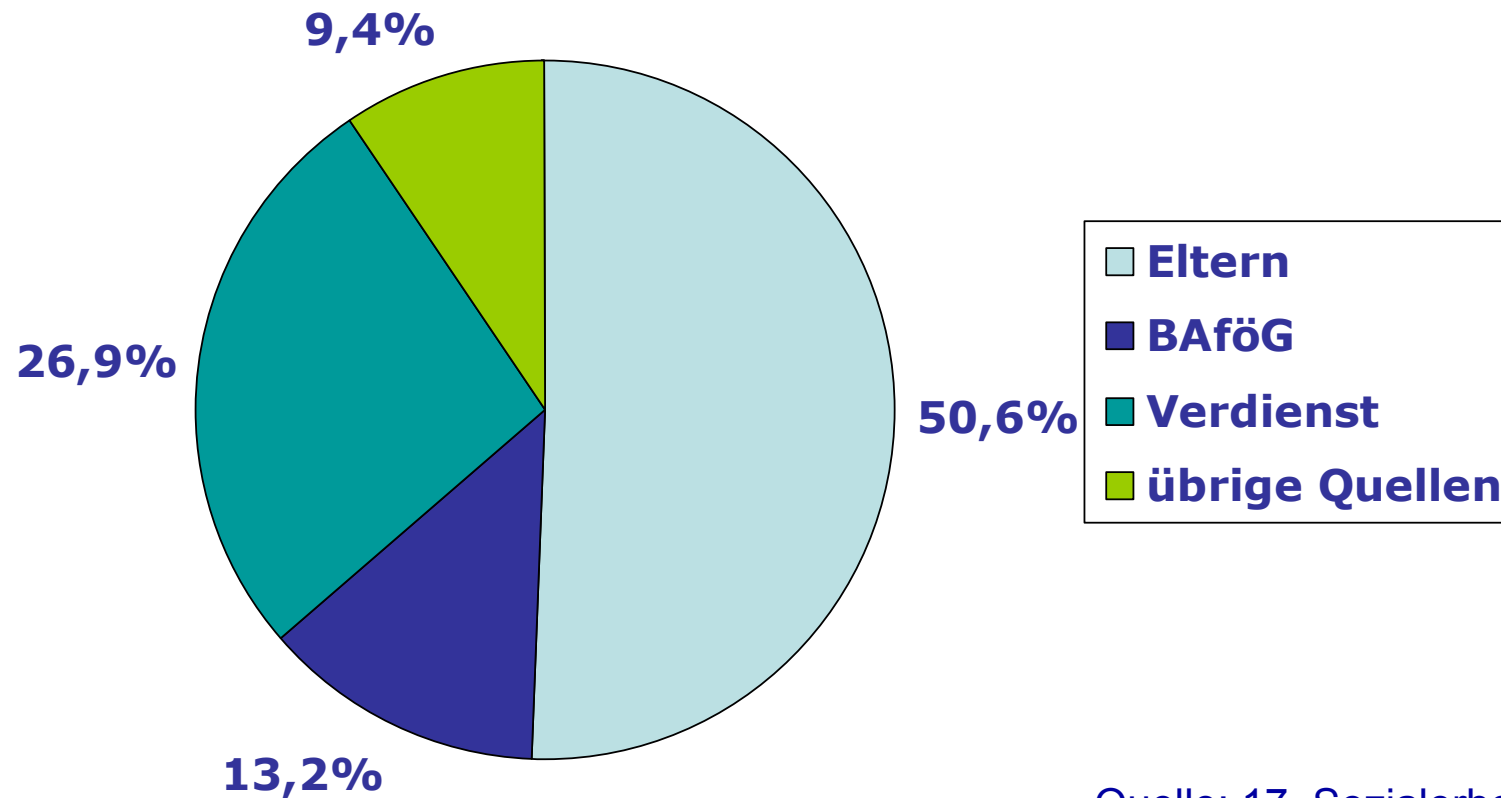

Quelle: 17. Sozialerhebung (2003)

Zusammensetzung der Einnahmen nach sozialer Herkunft, in %

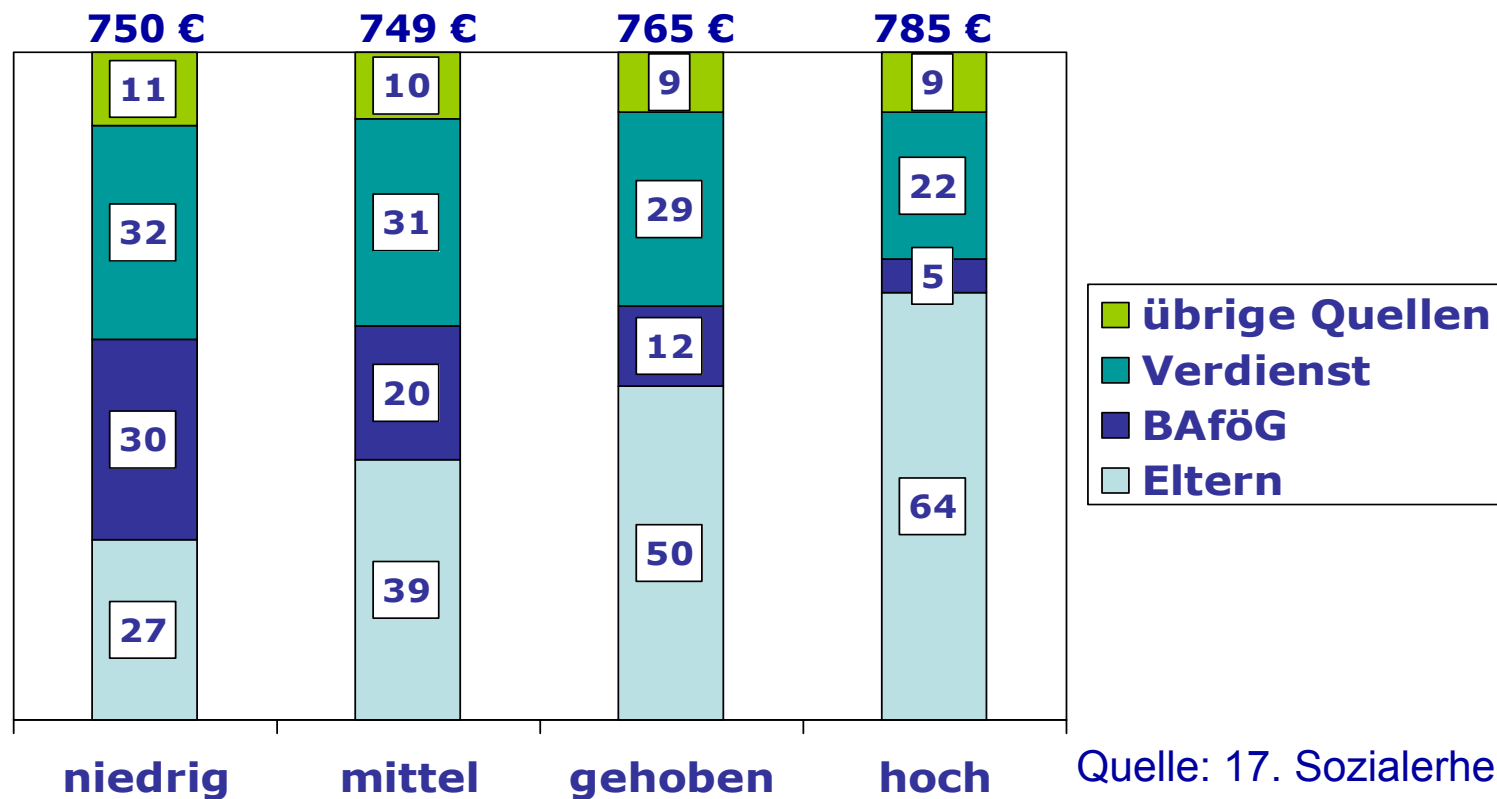

Studiengebühren führen zu erhöhtem Finanzbedarf

- Eltern
- BAföG
- Eigener Verdienst

⇒ zusätzliche **Gebühren-Darlehen**
sollen gestiegenen Finanzbedarf decken
⇒ keine Reform der Studienfinanzierung

Prinzip

- (Verzinste) Nachlagerung der Gebührenzahlung ohne Bonitätsprüfung

Wesentliche Elemente

- Berechtigung, Gewährungsdauer, Karenzzeit, einkommensabhängige Rückzahlung, Verzinsung
- Maximalschuld aus BAföG- und Gebührenarlehen (Kappungsgrenze)

Frage: Wie hoch schlagen die Zinsen zu Buche?

(Annahmen: 10 Semester Studium, Darlehen 500 € pro Semester, Zinsen werden gestundet, Karenzzeit 18 Mon.)

| Zinssatz | 5,0% | 5,5% | 6,0% | 6,5% |
|---|----------------|----------------|----------------|----------------|
| Darlehen | 5.000 € | 5.000 € | 5.000 € | 5.000 € |
| Zinsen Auszahlung | 690 € | 755 € | 825 € | 895 € |
| Darlehenssumme nach Studienende | 5.690 € | 5.755 € | 5.825 € | 5.895 € |
| Zinsen Karenzzeit | 375 € | 415 € | 450 € | 490 € |
| Darlehenssumme zu Tilgungsbeginn | 6.065 € | 6.170 € | 6.275 € | 6.385 € |

Frage: Wie hoch ist die (relative) Belastung des Einkommens durch die Rückzahlung?

| Jahres- einkommen | Tilgungsrate | | |
|----------------------|--------------|-------|-------|
| | 50 € | 100 € | 150 € |
| 11.520 € | 5,2% | 10,4% | 15,6% |
| 12.720 € | 4,7% | 9,4% | 14,2% |
| 15.000 € | 4,0% | 8,0% | 12,0% |
| 18.000 € | 3,3% | 6,7% | 10,0% |
| 20.000 € | 3,0% | 6,0% | 9,0% |
| 24.000 € | 2,5% | 5,0% | 7,5% |
| 30.000 € | 2,0% | 4,0% | 6,0% |

Wie lange dauert die Tilgung (in Jahren)?

(Annahmen: Annuität 100 €/Monat, keine Zwischentilgung)

| Darlehenssumme | Zinssatz | | | |
|----------------|----------|------|------|------|
| | 5,0% | 5,5% | 6,0% | 6,5% |
| 3.500 € | 3 | 3 ¼ | 3 ¼ | 3 ¼ |
| 4.000 € | 3 ¾ | 3 ¾ | 3 ¾ | 3 ¾ |
| 4.500 € | 4 ¼ | 4 ¼ | 4 ¼ | 4 ¼ |
| 5.000 € | 4 ¾ | 4 ¾ | 4 ¾ | 5 |
| 5.500 € | 5 ¼ | 5 ¼ | 5 ½ | 5 ½ |
| 6.000 € | 5 ¾ | 6 | 6 | 6 |
| 6.500 € | 6 ¼ | 6 ½ | 6 ½ | 6 ¾ |

Wie hoch sind die ges. Zinsen während der Tilgung?
 (Annahmen: Annuität 100 €/Monat, keine Zwischentilgung)

| Darlehenssumme | Zinssatz | | | |
|----------------|----------|---------|---------|---------|
| | 5,0% | 5,5% | 6,0% | 6,5% |
| 3.500 € | 290 € | 325 € | 355 € | 390 € |
| 4.000 € | 385 € | 430 € | 475 € | 520 € |
| 4.500 € | 495 € | 550 € | 610 € | 670 € |
| 5.000 € | 620 € | 690 € | 770 € | 845 € |
| 5.500 € | 760 € | 850 € | 950 € | 1.050 € |
| 6.000 € | 920 € | 1.030 € | 1.150 € | 1.275 € |
| 6.500 € | 1.095 € | 1.235 € | 1.380 € | 1.535 € |

Wie hoch sind die gesamten Zinszahlungen?

(Annahmen: 10 Semester Studium, Darlehen 500 € pro Semester, Zinsen werden gestundet, Karenzzeit 18 Mon.)

| Zinssatz | 5,0% | 5,5% | 6,0% | 6,5% |
|----------------------------|----------------|----------------|----------------|----------------|
| Darlehen | 5.000 € | 5.000 € | 5.000 € | 5.000 € |
| Zinsen Auszahlung | 690 € | 755 € | 825 € | 895 € |
| Zinsen Karenzzeit | 375 € | 415 € | 450 € | 490 € |
| Zinsen Tilgung | 940 € | 1.100 € | 1.275 € | 1.470 € |
| Zinszahlungen insg. | 2.005 € | 2.270 € | 2.550 € | 2.855 € |

Finanzbedarf steigt deutlich

- Elternunabhängige Darlehensangebote vorhanden
- Zinsbelastung nicht unerheblich
- Information der Studierenden entscheidend

Anmerkungen

- Verschuldungsbereitschaft
- Studienfinanzierung zentral oder dezentral?
Maßnahmen bündeln?



HIS-Workshop „Studiengebühren“
am 3./4. Juli 2006 in Hannover

***Die individuelle finanzielle Belastung
der Studierenden***

Fatma Ebcinoğlu